

のびのび☆すくすく

11月号

参加費
無料

くわしくは
裏面を
みてね!

11月のイベントカレンダー

※新型コロナウイルスの流行状態等で変更の場合もあります。

| 月 | 火 | 水 | 木 | 金 |
|------------------|------------------|---|---------------|---------------|
| 2 親子レンタルスペース | 3 | 4 ～ママのところが 楽になる!～ “子育てママをイ ラつかせる人”の ところを読み解く 秘訣講座 | 5 あそびのひろば | 6 あそびのひろば |
| 9 親子レンタルスペース | 10 あそびのひろば | 11 あそびのひろば | 12 あそびのひろば | 13 あそびのひろば |
| 16 親子レンタルスペース | 17 親子リズムあそび講座 | 18 | 19 あそびのひろば | 20 あそびのひろば |
| 23 | 24 あそびのひろば | 25 あそびのひろば × ちょこっと おはなし会 | 26 あそびのひろば | 27 あそびのひろば |
| 30 あそびのひろば | | | | |

申し込み不要! ☆あそびのひろば☆

10:00～12:00/13:00～15:00
(午後の時間が変更になりました)

日にはイベントカレンダーでご確認下さい。

・準備するもの: おむつや着替えやミルク、水分補給の飲み物など。

☆“ちょこっと”おはなし会☆

・日時: 11/25 (水) 11:00～11:15

あそびのひろば内で、カードシアターとパネルシアターと大型仕掛け絵本の読み聞かせをします!

支援センターを貸し切りであそぶ! ☆親子レンタルスペース☆

・日にち: 11/2 (月)・11/9 (月)・11/16 (月)
・時間: 9:00～12:00/13:00～16:00
希望する日の前日までに電話でお申し込み下さい。

田野畑村
初開催!

～ママのところが楽になる!～

☆“子育てママをイラつかせる人”の ところを読み解く秘訣講座☆

日時: 11/4 (水) 9:45～11:30
申し込み締め切り: 10/29 (木)
興味のある方ならどなたでも参加できます!

パパのその一言その態度! 親戚、知人からのちょっとした言葉で、悲しくなったり、イライラした経験はありませんか。
自分のところのパターンを知って、相手のところを読み解けば、その時ママのところはふっとラクになります。

託児有り
先着5名



講師
NPO 法人日本文学分析協会
交流分析士教授
元IBCアナウンサー
西條ユキコ先生

こころの思い
受け止めます

子育て相談

電話OK!
直接OK!
メールOK!
予約不要

月曜日
～
金曜日

時間: 9:00～12:00
13:00～16:00

上記カレンダーの
おマークは電話相談の
みの日です。

身体測定 手形&足形

ご希望の方はスタッフまでお申し出ください

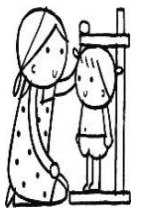

11/8 親子ルーム (日) In 乳がん検診

時間: 9時～11時
場所: アズビホール
検診の間のキッズルームとして、検診時は託児いたします。
※検診のお問合せは村保健センターまで (0194) 33-3102

“無料”で差し上げます

テイクアウト de 製作あそび キット

ご希望の方はスタッフまで♪



“カンタン”に作れます♪
※1才半位からがオススメです♪



☆親子リズムあそび講座♪☆

日時: 11/17 (火) 9:45～11:00
講師: 音楽療法士 佐々木良恵先生
対象: 1才半～6才までの子とその保護者
申し込み締め切り: 11/10 (火)

世の中秋。子育て支援センターは今が一番快適かも。新しい遊具や新しいおもちゃが入りましたので、ぜひ、子育て支援センターまでデビューさん、お待ちしております。また、サプライズでカードシアターや読み聞かせも秋バージョンでやりますよ!

田野畑村地域子育て支援センター

〒028-8407

田野畑村田野畑 120-1

電話 (0194) 33-3688 / 携帯番号 070-2036-9917

Mail: tano.kosodate01@gmail.com (イベントへの申し込みは Mail からでも可能です)

- キャンセル等は早めに連絡をお願いします。
- 体調が悪い方は良くなってからご利用していただくようお願いいたします。
- 利用前に、電話で利用状況を確認してからお越しくださいをおすすめします。
(新型コロナウイルス対策にご協力をお願いします)

◆田野畑村地域子育て支援センター事業のご案内◆

【子育てスキルアップ講座】 子育てに役立つ講座を開催します 参加費：無料 申し込みは田野畑村地域子育て支援センターまで（0194）33-3688

| 日にち | 時間 | 講座名 | 講師 | 内容 | 定員 | 託児 | 申込締切 | 備考 |
|--------------|----------------|---|---|--|----|------------|--------------|---|
| 11/4 (水) | 9:45~ 11:30 | ～ママのところが楽になる！～ “子育てママをイラつかせる人”のころを 読み解く秘訣講座 | 西條ユキコ企画室 キャリアアップアカデミー室長 元IBCアナウンサー NPO 法人日本交流分析協会 交流分析士教授 子育て支援士 TA 心理カウンセラー 西條ユキコ先生 | パパのその一言その態度にイライラ！義両親の悪気がないのはわかるけどイラつくその一言！そしてイライラして子どもにあたってしまう自分にイライラ！そんな日頃頑張っているママのころを楽にするスキルを西條先生が伝授します。田野畑村初開催です。 | | 有り 先着4名 | 10/29 (木) | 1時間30分の講座となります。 (時間にご注意下さい)。 興味のある方ならどなたでも参加できます。 |
| 11/17 (火) | 9:45~ 11:00 | 親子リズムあそび講座♪ | 音楽療法士 佐々木 良恵先生 | 音楽に合わせて、歌ったり、踊ったり、リズムをとって親子で楽しくふれあいながらあそびましょう♪音楽に合わせて身体を使っての親子のふれあいは子どもの認知能力(生きる力)を高め、子どもの成長の基礎の基礎を養います。毎年大人気の講座です。 | | 有り | 11/10 (火) | |

【子育て相談】 まずは一人で悩まないで話してみませんか 電話相談：070-2036-9917 Mail:tano.kosodate01@gmail.com

| 日にち | 時間 | 内容 |
|--|---------------------------|---|
| 毎週月曜日～金曜日 ※11/4(水)・11/17(火)・11/18(水) は 電話相談のみとなります。 | 9:00～12:00 13:00～16:00 | トイレトレーニング、スキンケア、しつけ、病院のかかり方など子育て全般、その他相談者の健康や家族関係の悩み、聞いてほしいこと、まずは話してみませんか？ママだけではなく、おじいちゃんおばあちゃんの「孫かで」の相談や、パパからのママへの接し方、パパだからこその子育ての悩みもお待ちしております。○来所、電話、どちらでも相談できます。電話：070-2036-9917/〇メールでの相談も受け付けております。Mail:tano.kosodate01@gmail.com |

【親子レンタルスペース】 コロナ流行の今だからこそ貸し切りでどうぞ 使用料：無料

| 日にち | 時間 | 内容 | 申し込み方法 | その他 |
|--------------------------------|---------------------------|---|---|--|
| 11/2(月) 11/9(月) 11/16(月) | 9:00～12:00 13:00～16:00 | 子育て支援センター室を借りることができます。子育てサークルの集まり注2)や、仲のいいママ友との交流や、子どもを遊ばせながら話し合いをしたい時など注3)にご利用下さい。 注1) 新型コロナ対策のため、3組までのグループに利用を限らせていただきます。 注2) 村の補助金を受けているサークルは利用できません。 注3) レンタルスペースを利用できるのは未就学のこどもで、小学生以上のこどもさんは利用できません。 | 希望する日の前日までに電話で子育て支援センターまでお申し込み下さい。 電話(0194)33-3688 | ・託児、スタッフの見守りはありません。 ・こどもの安全管理、見守りは保護者の責任の元でお願いします。 ・子育て支援センターにあるものは自由に使えますが、こどものおやつや着替え、オムツはご持参ください。 |

【子育てグッズの貸し出し】 貸出料：無料

| 貸し出し期間 | 貸し出すもの |
|--------|---------------------------------------|
| 2週間 | おんぶひも 絵本 ベビー用のイス 一生餅背負いのリュック 着物型のこども服 |

【子育てサークルの応援&支援】

「子育てサークル」を立ち上げたい」という方、子育て支援センターが場所の提供や立ち上げのお手伝いをいたしております。まずは、子育て支援センターまでご相談下さい。

・子育て支援センターへあそびに来て、ポイントシールをためてプレゼントと交換しましょう。詳しくは子育て支援センターまで。
・おたよりの配布は、在宅で子育て中のご家庭には郵送し、保育園や児童館へ入園しているご家庭には個別の配布はいたしません。郵送を希望する方は子育て支援センターまでお問合せ下さい。また、それぞれの園でのチラシコーナーへのおたよりの配布、村や社協のHPにもおたよりをアップしておりますので、そちらの方もご覧ください。